

COMPROBACIÓN DE GASTOS DE VIATICOS

NOMBRE	VICENTE ENRIQUE FLORES RODRIGUEZ	
CARGO	DIRECTOR GENERAL	Folio 1000349
LUGAR Y FECHA DE COMISION	CDMX DEL 20/07/2022 AL 21/07/2022	Fecha 27/07/22
MOTIVO DE COMISION	Reunión de trabajo presidida por el Dr. Gustavo Reyes Terán, Titular de la CCINSHAE. Por parte de CCINSHAE, estarán	FUC NO.1000428
VIÁTICOS OTORGADOS	\$ 2,550.00	
TAXI	\$ 500.00	
PASAJE OTORGADO	\$ 1,503.00	
TEF-17377 CDMX 20/07 AL 21/07		

Viaticos				Pasajes			
Fecha	Folio	Categoría	Importe	Fecha	Folio	Categoría	Importe
21/07/22	H78374	ALIMENTOS	\$ 1,230.00	21/07/22	FE-239441	PEAJE	\$ 237.90
20/07/22	DMOZ-01-0005196	COMPENSACION TAXI ADICIONAL	\$ 430.00	20/07/22	21000034857	GASOLINA	\$ 1,265.10
20/07/22	ALG8601294S9	HOTEL	\$ 1,320.00	<b>TOTAL DE COMPROBANTES</b>			\$ 1,503.00
<b>TOTAL DE COMPROBANTES</b>			\$ 2,980.00	<b>REINTEGRO DE PASAJES</b>			\$ 0.00
<b>REINTEGRO DE VIATICOS</b>			\$ 70.00				

Resumen de la Comprobación					
Concepto	Solicitado	Comprobado con documento	Comprobado sin documento	Total Compobado	Diferencia a Reintegrar
VIATICOS	\$ 2,550.00	\$ 2,550.00	\$ 0.00	\$ 2,550.00	\$ 0.00
VIATICOS (Taxi)	\$ 500.00	\$ 430.00	\$ 0.00	\$ 430.00	\$ 70.00
TRANSPORTE	\$ 1,503.00	\$ 0.00	\$ 1,503.00	\$ 1,503.00	\$ 0.00

Entrego documentación comprobatoria referente a viáticos de la FUC No. 1000428 pagada con el documento TEF-17377 determinando un importe a reintegrar de SETENTA PESOS 00/100 M.N.

El monto determinado de reintegro por concepto de viáticos tendrá que ser realizado en el área de Tesorería a más de 3 días a partir de la entrega de la documentación en el área de Contabilidad. En caso contrario se efectuará el descuento vía nomina.

RECIBE

DEPARTAMENTO DE CONTABILIDAD

TESORERIA

SUBDIRECCIÓN DE RECURSOS FINANCIEROS

11:55

ENTREGA

VICENTE ENRIQUE FLORES  
DIRECTOR GENERAL

**FORMATO UNICO DE COMISION**  
FUC NO.1000428

Fecha 18/07/2022 8.28 AM

C. FLORES RODRIGUEZ VICENTE ENRIQUE  
 ADSCRIPCION: DIRECCIÓN GENERAL  
 FILIACION: FORV550916RWO  
 PUESTO: DIRECTOR GENERAL  
 CLAVECATEGORÍA: CFK1259153  
 RESIDENCIA: CD. VICTORIA, TAMAULIPAS  
 COMISION AL ESTADO/PAIS DE: CDMX  
 PERIODO DE COMISION: SALIENDO: 2022-07-20 14:00:00.0 RETORNANDO: 2022-07-21 18:10:00.0  
 Nacional

MOTIVO DE COMISION: Reunión de trabajo presidida por el Dr. Gustavo Reyes Terán, Titular de la CCINSHAE. Por parte de CCINSHAE, estarán presentes también, la Dra. Karla Espinosa Bautista, Directora General de Hospitales Regionales de Alta Especialidad, así como el Lic.

METODO DE TRANSPORTE: TERRESTRE

VIATICOS																	
AÑO	RA	UNI	G	F	SF	RG	AI	PP	PI	PDA	TG	FF	TARIFA	CUOTA DIARIA	DIAS	IMPORTE	
2022	12	NBT	2	3	2	0	2	M001	AD010	37504	1	4		1700.0	1.5	\$ 2,550.00	
VIATICOS (TAXI)																	
AÑO	RA	UNI	G	F	SF	RG	AI	PP	PI	PDA	TG	FF	TARIFA	CUOTA DIARIA	DIAS	IMPORTE	
2022	12	NBT	2	3	2	0	2	M001	AD010	37504	1	4				\$ 500.00	
TRANSPORTE																	
AÑO	RA	UNI	G	F	SF	RG	AI	PP	PI	PDA	TG	FF	TARIFA	CUOTA DIARIA	DIAS	IMPORTE	
2022	12	NBT	2	3	2	0	2	M001	AD010	37204	1	4				\$ 1,503.00	

IMPORTE A TRANSFERIR A CUENTA CLABE: 021810063059850239 Total \$4553.00

EL(A) SUSCRITO(A) FLORES RODRIGUEZ VICENTE ENRIQUE ME COMPROMETO A COMPROBAR EN UN PLAZO DE 10 DIAS CONTADOS A PARTIR DEL TERMINO DE LA COMISION POR CONCEPTO DE VIATICOS Y PASAJES, EN CASO CONTRARIO ACEPTO Y AUTORIZO QUE EL IMPORTE NO COMPROBADO SEA DESCONTADO A TRAVES DE NOMINA LO ANTERIOR DE CONFORMIDAD CON LO QUE ESTABLECE LOS LINEAMIENTOS POR LOS QUE SE ESTABLECEN MEDIDAS DE AUSTERIDAD EN EL GASTO DE OPERACIÓN EN LAS DEPENDENCIAS Y ENTIDADES DE LA ADMINISTRACIÓN PÚBLICA FEDERAL PUBLICADAS EN EL DOF EL 22 DE FEBRERO DE 2016. EN CUMPLIMIENTO A LAS REFORMAS FISCALES 2014 (CFF ARTICULO 29 FRACCION V) SE LES INFORMA QUE ES OBLIGATORIO ENTREGAR COMO PARTE DE LA COMPROBACION LA FACTURA IMPRESA, ASI COMO EL ARCHIVO XML.

DIRECTOR GENERAL

BENEFICIARIO

DIRECTOR DE ADMINISTRACION Y FINANZAS

DR. VICENTE ENRIQUE FLORES RODRIGUEZ

FLORES RODRIGUEZ VICENTE ENRIQUE

O.P. JOSE FERNANDO MARTINEZ VILLARREAL

**Poliza Contable**

Fecha 15/07/2022

Tipo de Póliza **ORDEN**

No. de Póliza **0116143**

Concepto			
Viaticos de Comision - 1000428			
Cuenta	Descripción	Debe	Haber
824-5137-37204-24	MO01 ADMINISTRATIVO	1,503.00	0.00
824-5137-37504-24	MO01 ADMINISTRATIVO	3,050.00	0.00
822-5137-37204-24	MO01 ADMINISTRATIVO	0.00	1,503.00
822-5137-37504-24	MO01 ADMINISTRATIVO	0.00	3,050.00
Sumas Iguales		\$ 4,553.00	\$ 4,553.00



## OFICIO DE COMISIÓN

*Ciudad Victoria, Tamaulipas a 18 de Julio 2022.*

**DRA. KARLA ADRIANA ESPINOSA BAUTISTA**  
**DIRECTORA GENERAL DE COORDINACIÓN**  
**DE LOS HOSPITALES REGIONALES DE ALTA**  
**ESPECIALIDAD**  
**P R E S E N T E.-**

Me permito informarle(s) a usted (es) que han (s) sido designado (s) para realizar la comisión que enseguida se detalla.

Lugar de Comisión CD. DE MEXICO	PAÍS MEXICO	ESTADO MEXICO.D.F.	CAPITAL
Nacional:	X	Internacional:	
Periodo del	20 de Julio	Al: 21 de Julio	
Objetivo	<p>Le informo que fui convocado a la reunión de trabajo la cual será presidida por el Dr. Gustavo Reyes Terán, Titular de la CCINSHAE., así como el Lic. Armando Argandoña Armas, Director General de Hospitales Federales de Referencia.</p> <p>La reunión tendrá lugar, de manera presencial, el jueves 21 de julio de 10:00 a 11:00 horas, en las oficinas de esta Comisión, sita en Boulevard Adolfo López Mateos 4809, piso 6, Colonia Arenal Tepepan, Alcaldía Tlalpan.</p>		
Comisión pagada por:	DGPYP <input type="checkbox"/>	Otra Institución y/o Dependencia <input type="checkbox"/>	
HRAEV.	<p>Por lo anterior deberá solicitar a la Subdirección de Finanzas los viáticos y pasajes en los formatos autorizados, de igual manera al termino de la comisión deberá requisitar el "Formato de Comprobación de viáticos y pasajes e informe de comisión".</p>	<p>Nombre: <u>HRAEV "Bicentenario2010"</u></p> <p>Costo aproximado: Boleto de Avión: \$6027.00 Viáticos: Hospedaje: \$ 1,700.00 Alimentos: \$ 850.00 Trasporte Terrestre:\$ 900.00 Otros: \$1,503.00</p>	

Sin más por el momento le envío un cordial saludo.

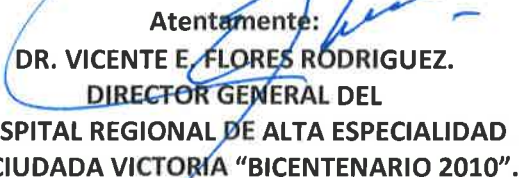
Atentamente:  
  
**DR. VICENTE E. FLORES RODRIGUEZ.**  
**DIRECTOR GENERAL DEL**  
**HOSPITAL REGIONAL DE ALTA ESPECIALIDAD**  
**DE CIUDADA VICTORIA "BICENTENARIO 2010".**



**SALUD**  
SECRETARÍA DE SALUD



HOSPITAL REGIONAL  
ALTA ESPECIALIDAD  
CIUDAD VICTORIA

DIRECCIÓN GENERAL DEL HRAEV

**ENTREGA DE FACTURAS  
DIRECCIÓN GENERAL**



**SANTA ENGRACIA TRAVEL**  
834-3162212  
TRAVELSA@PRODIGY.NET.MX

**Billete  
electrónico**

Agregar al calendario    Itinerario y documentos

Pasajero:	FLORES RODRIGUEZ/VICENTE ENRIQUE	Agente emisor:	SANTA ENGRACIA TRAVEL/AEC
Código de reservación:	MIRNFA	Ubicación del agente emisor:	CIUDAD VICTOR, MX
Fecha de emisión:	18 jul 2022	Número IATA:	86505521
Número de pasaje:	1396710334535		
Aerolínea emisora:	AEROMEXICO AEROVIAS DE M		



**AEROMEXICO AM 931**  
Confirmación de aerolínea: MNVYEM

**Miércoles, 20 Julio**  
No válido después de: 20 jul

<b>Salida:</b>	MONTERREY MX MTY, MEXICO 2:08PM TERMINAL B	<b>Cabina:</b>	Turista
		<b>Estado:</b>	Confirmado
		<b>Base de tarifa:</b>	ENNN6AEN
		<b>Asiento:</b>	Requiere check-in
<b>Llegada:</b>	MEXICO CITY, MEXICO 4:00PM TERMINAL 2	<b>Maletas:</b>	NIL
		<b>Operado por:</b>	

**DR. VICENTE E. FLORES RODRIGUEZ**  
**DIRECTOR GENERAL DEL HOSPITAL REGIONAL DE ALTA ESPECIALIDAD DE CIUDAD VICTORIA**  
**"BICENTENARIO 2010"**

Con motivo de la comisión asignada del 20 y 21 de Julio del presente año, con motivo de la reunión de trabajo la cual será presidida por el Dr. Gustavo Reyes Terán, titular de la CCINSHAE; así como el Lic. Armando Argandoña Armas, Director General del Hospital Federales de Referencia, la reunión tendrá lugar de manera presencial, e **jueves 21 de julio de 10:00 a 11:00 hrs, en las oficinas de esta Comisión**, así mismo se le informo que el día 20 de julio se tuvo que trasladar a la Cd. Monterrey donde se consiguió vuelo a la Cd México el día 20 de junio 2:08 pm ; Cabe mencionar que debido a la logística de los vuelos del día 21 de Julio se pudo conseguir vuelo de regreso a las 6:00 pm a la ciudad de Monterrey por lo cual no tuvo que prenotar en la Ciudad para su regreso a la Ciudad Victoria.





**SALUD**  
SECRETARÍA DE SALUD



HOSPITAL REGIONAL  
ALTA ESPECIALIDAD  
CIUDAD VICTORIA

DIRECCIÓN GENERAL DEL HRAEV

**ENTREGA DE FACTURAS  
DIRECCIÓN GENERAL**

Expedido por/  
Issued by



NOMBRE/NAME  
FLORES RODRIGUEZ/VICENTE ENRI

DE/FROM  
MEXICO CITY T2

A/TO  
MONTERREY MA MTY

SALA/GATE HORA/TIME CONTROL  
-GATE 18:00 029



AVIATION FLIGHT  
AM 948

OPERADO POR OPERATED BY  
AEROMEXICO

ZONA/ZONE 3

ASIENTO

19F

FECHA/DATE  
21JUL

CLASE  
V

Aerovías de México, S.A. de C.V. RFC AME880912189

6710334535 4

Expedido por/  
Issued by



NOMBRE/NAME  
FLORES RODRIGUEZ/V  
FQTV:

DE/FROM CONTROL 029  
MEXICO CITY T2

A/TO  
MONTERREY MX MTY

VUELO/FLIGHT CLASE FECHA/DATE  
AM 948 V 21JUL

SALA/GATE HORA/TIME ASIENTO

-GATE 18:00  
ZONA 3 19F



**DR. VICENTE E. FLORES RODRÍGUEZ**  
DIRECTOR GENERAL DEL HOSPITAL REGIONAL DE ALTA ESPECIALIDAD DE CIUDAD VICTORIA  
"BICENTENARIO 2010"

Con motivo de la comisión asignada del 20 y 21 de Julio del presente año, con motivo de la reunión de trabajo la cual será presidida por el Dr. Gustavo Reyes Terán, titular de la CCINSHAE; así como el Lic. Armando Argandoña Armas, Director General del Hospital Federales de Referencia, la reunión tendrá lugar de manera presencial, e jueves 21 de julio de 10:00 a 11:00 hrs, en las oficinas de esta Comisión, así mismo se le informo que el día 20 de julio se tuvo que trasladar a la Cd. Monterrey donde se consiguió vuelo a la Cd México-el día 20 de junio 2:08 pm; Cabe mencionar que debido a la logística de los vuelos del día 21 de Julio se pueden conseguir vuelo de regreso a las 6:00 pm a la ciudad de Monterrey por lo cual no tuvo que prenotar en la Ciudad para su regreso a la Ciudad Victoria.

Libramiento: Ciudad Victoria S/N. Área de Pajaritos. CP. 87087 Ciudad Victoria, Tamaulipas.  
Tel: 833-153-6100 www.hraev.salud.gob.mx



**2022** Ricardo Flores  
Año de Magón  
PRECURSORES DE LA REVOLUCIÓN MEXICANA



ALG8601294S9  
ALGASE SA DE CV

Folio Fiscal	
8E7B8912-80C3-4CAC-A45D-A7138CB297F2	
Serie	Folio
REC	199607
Fecha Y Hora	
2022-07-21T06:55:50	

Datos Fiscales del Cliente	Uso CFDI
HRA091214DF2 HOSPITAL REGIONAL DE ALTA ESPECIALIDAD DE CIUDAD VICTORIA BICENTENARIO 2010	G03

Cantidad	Clave Unidad	Unidad	Clave Concepto	Descripción	No Identificación	Valor Unitario	Importe
1	ROM	HABITACION	90111800	HOSPEDAJE		1400	1400

Subtotal	\$1,400.00
Impuestos Trasladados	\$224.00
ISH 3.50%	\$49.00
<b>Total</b>	<b>\$1,673.00</b>
Servicio	\$0.00
<b>Gran Total</b>	<b>\$1,673.00</b>

**Desglose de Impuestos**

002- IVA 0.160000% \$224.00

UN MIL SEISCIENTOS SETENTA Y TRES PESOS (00/100) M.N.

Tipo de Comprobante: I | Moneda: MXN | Tasa de Cambio: \$1.00 | Forma de Pago: 28 | Método de Pago: PUE | Certificado del Emisor: 00001000000508947491

Sucursal: HOTEL ROYAL PEDREGAL | No. Ticket: 220486462007 | Fecha Consumo: 21/07/2022 06:55:50 a. m.

Complemento: Impuestos Locales | Retenciones: 0.00 | Traslados: 49.00

Traslado: ISH | 3.50 % | 49.00

Lugar de Expedición: 14210 | Régimen Fiscal: 601

**Observaciones**

2022-07-20 AL 2022-07-21 CI: PEM CO: GJT FOLIO: 929370, HUESPED: FLORES RODRIGUEZ VICENTE

**Cadena Original del Complemento de Certificación Digital del SAT**

||1.1||8e7b8912-80c3-4cac-a45d-a7138cb297f2|2022-07-

21T06:57:04|fR6j0VmJw1KAq1Bjln1k/Ra6J+NTx3l90uukB9XtbSpN8uRjiE56Am6XPkLwEqQMPj3e3PScbGLdwvpW9c1R4Pricyco/vuoDmjbDn8pCVsYh6LCK0TuswaNq5Hefy7wD0wTHKZscImVJ6sVpM/RU0f75veFY6v65bSV2ly8JiQYNArVspYGSq6JltzSQHy/0vYYRUROB+jbUTz2lylmyMaEniXlqH00n5J77zb62PDCcLsr+uoX7eo+gwKB1Ll3fmUHBFYSNx3nd7REMZR34+GuJVeP/12QC03ly7nZ0aue3vQRaW/4Ulcza mRNIYVaV6OJapoGS/PsPtiQ==|00001000000508946663||

**Sello Digital del Emisor**

fR6j0VmJw1KAq1Bjln1k/Ra6J+NTx3l90uukB9XtbSpN8uRjiE56Am6XPkLwEqQMPj3e3PScbGLdwvpW9c1R4Pricyco/vuoDmjbDn8pCVsYh6LCK0TuswaNq5Hefy7wD0wTHKZscImVJ6sVpM/RU0f75veFY6v65bSV2ly8JiQYNArVspYGSq6JltzSQHy/0vYYRUROB+jbUTz2lylmyMaEniXlqH00n5J77zb62PDCcLsr+uoX7eo+gwKB1Ll3fmUHBFYSNx3nd7REMZR34+GuJVeP/12QC03ly7nZ0aue3vQRaW/4UlczamRNIYVaV6OJapoGS/PsPtiQ==

<cfdi:Comprobante xsi:schemaLocation="http://www.sat.gob.mx/cfd/3  
http://www.sat.gob.mx/sitio\_internet/cfd/3/cfdv33.xsd http://www.sat.gob.mx/implocal  
http://www.sat.gob.mx/sitio\_internet/cfd/implocal/implocal.xsd" Version="3.3" Serie="REC"  
Folio="199607" Fecha="2022-07-21T06:55:50"  
Sello="fR6j0VmJw1KAq1Bjln1k/Ra6J+NTx3I90uukB9XtbSpN8uRjiE56Am6XPkLwIEqQMPj3e3PSc  
bGLdwvpW9c1R4Pricy eo/vuoDmj bDn8pCVsYh6LCK0TuswaNq5Hefy7wD0wTHKZscImVJ6sVp  
M/RU0f75veFY6v65bSV2ty8JiQYNArVspYGSq6JttzSQHy/0vYYRUROB+jbUTz2lylmyMaEnIXlqH00  
n5J77zbf62PDCclLsr+uoX7eo+gwKB1LI3fmUHBFYSNx3nd7REMZR34+GuJVep/I2QC03Iyi7nZ0au  
e3vQRaW/4Ulc zamRNiYVaV6OJapoGS/PsPtIQ==" FormaPago="28"  
NoCertificado="00001000000508947491"  
Certificado="MIIF2DCCA8CgAwIBAgIUMDAwMDEwMDAwMDA1MDg5NDc0OTEwDQYJKoZIhvc  
NAQELBQAwggGEMSAwHgYDVQQDBdBVVRPUKIEQUQgQ0VSVEIGSUNBRE9SQTEuMCwGA1U  
ECgwIU0VSVklDSU8gREUgQURN SU5JU1RSQU NJT04gVFJQIVUQVJJQTEaMBGGA1UECwwRU0F  
ULUIFUyBBdXR0b3JpdHkxKjAoBgkqhkiG9w0BCQEWG2NvbnRhY3RvLnRlY25pY29Ac2F0LmdvYi5  
teDEmMCQGA1UECQwdQVYueEhJREFMRO8gNzcsIENPTC4gR1VFUIJFuk8xDJAMBgNVBBEMBT  
A2MzAwMQswCQYDVQQGEwJNWDEZMBcGA1UECAwQQ0IVREFEIERFIE1FWEIDTzETMBEGA1UE  
BwwKQ1VBVUhURU1PQzEVMBMGA1UEL RMMU0FUOTcwNzAxTk4zMVwwWgYJKoZIhvcNAQk  
CE01yZXNwb25zYWJsZTogQURN SU5JU1RSQU NJT04gQ0VOVFJBTCTBERSBTRVJWSUNJT1MgVFJ  
QIVUQVJJT1MgQUwqQ09OVFJQIVZRU5URTAeFw0yMTA5MDkxODMxNDFaFw0yNTA5MDkxO  
DMxNDFaMIGmMRgwFgYDVQQDEw9BTEdBU0UgU0EgREUgQ1YxGDAWBgNVBCkTD0FMROFTR  
SBTQSBERSBDVjEYMBYGA1UECHMPQUxHQNFIENBIERFIENWMSUwIwYDVQQQtExxBTEc4NjAx  
Mjk0UzkgLyBTRVNKNTIwNzE2NUM3MR4wHAYDVQQFExUgLyBTRVNKNTIwNzE2SERGVk5SMD  
ExDzANBgNVBAsTBmFsZ2FzZTCCASlWdQYJKoZIhvcNAQELBQADggEPADCCAQoCggEBAIVEEZyL  
NMmPH7qorli9v1O2bcTntV3UHq4dmV9pJHOF5JEW7vPLtXDR66oma0CmszzTfi+XbHksnh3MY  
EbvTs35KMh9INnPFkeUV0GTUxKiAACJQXz7DB7MDIrnJmXW4XPpTaiBXT9QH/oO6/+tN+98nSpE  
yiW2tPIWdhHdRo+d94PheOfCa+oSGCv8Wvwb+YldQpMyJU6tSFktKVeU6G/oWtve6e4TcCyPwO  
vlmItuSxF79o841hYRQUKrBWJxwhxG007AZOo85Y/Lr0IIEf/Te/W6EYfdeBEDmQ9QIJTSSU/r108E  
CmL0FKk2cBC41fTvPYUIlfc9AGwGYMkLJ0CAwEA AaMdMBswDAYDVR0TAQH/BAIwADALBgNVH  
Q8EBAMCBsAwDQYJKoZIhvcNAQELBQADggIBAAgWkzQXxmANEM73IYprwVoBPFPAohv5B/weq  
xJFFkwoNgrt9yRZHNS9IenCP9NACu8+O+bSaOvQoc8GwYL5A94Gilmr51zfmizatieSct7PKOs4k  
SOMmVXTIf50lyTu0njSMP/NP214bZ4OfKVzdq/U05oz0Qi+twAL6wgGo7Yc6V07FG1BXyl+B5vaV  
BP5fTORgkVEQ3apb43qcqd8VnprGqr01IvoTlyvVOJYL1MysnkCfnZo9iduMQHvDLKcJp3IyZMqJ  
S/FwDBYv7Bv5ATvijSHARjLLgPN8xgv3MOO1eD6OUg2fcTtqxKsucsribMCBO0cqb7oIwV6OSC8r  
LpwhCoTnuv9g2DanlRfrqTFExmTeNoZE0eLpAdTvySL63lyLeZF8B7IRUaUd7ODDPrlOxyH0nh6sY  
DuelkOAW7tp36N2xq3yvzgzlZ5u9I7/JZU4WBuZ0lyXfQgkx0ciJQcucbhf4xQREn4UxYZHNQtLwGD  
ZrF33NXqkP3PF0HWmDZw8FggE0QHvNleIAiSXlse1VMAtn9tXrrDiEgZS5Edf9hGcawSQihClz1pc  
QHLHsPGj1JRI412aAj/bmSON0n6wuHurcn4OR5woFXFW1Y1r191OR6FkkWsg1fB4hj5yvm7OYvQ  
G8sBdfKG4Hm9Ev8wGh8uM6cwQkWLYBWQv" CondicionesDePago="PAGO EN UNA SOLA  
EXHIBICION" SubTotal="1400" Moneda="MXN" Total="1673" TipoDeComprobante="I"  
MetodoPago="PUE" LugarExpedicion="14210"><cfdi:Emisor Rfc="ALG8601294S9"  
Nombre="ALGASE SA DE CV" RegimenFiscal="601"/><cfdi:Receptor Rfc="HRA091214DF2"  
Nombre="HOSPITAL REGIONAL DE ALTA ESPECIALIDAD DE CIUDAD VICTORIA BICENTENARIO  
2010" UsoCFDI="G03"/><cfdi:Conceptos><cfdi:Concepto ClaveProdServ="90111800"  
Cantidad="1" ClaveUnidad="ROM" Unidad="HABITACION" Descripcion="HOSPEDAJE"  
ValorUnitario="1400" Importe="1400"><cfdi:Impuestos><cfdi:Traslados><cfdi:Traslado

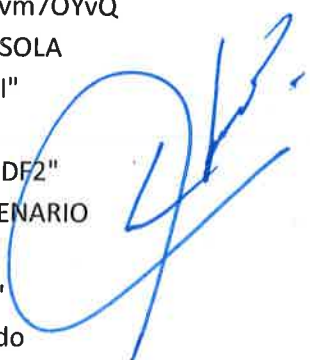

### Verificación de comprobantes fiscales digitales por internet

RFC del emisor	Nombre o razón social del emisor	RFC del receptor	Nombre o razón social del receptor
ALG8601294S9	ALGASE SA DE CV	HRA091214DF2	HOSPITAL REGIONAL DE ALTA ESPECIALIDAD DE CIUDAD VICTORIA BICENTENARIO 2010
Folio fiscal	Fecha de expedición	Fecha certificación SAT	PAC que certificó
8E7B8912-80C3-4CAC-A45D-A7138CB297F2	2022-07-21T06:55:50	2022-07-21T06:57:04	LSO1306189R5
Total del CFDI	Efecto del comprobante	Estado CFDI	Estatus de cancelación
\$1,673.00	Ingreso	Vigente	Cancelable con aceptación

Imprimir



REGIMEN FISCAL	NO. SERIE DEL CSD:
601: General de Ley Personas Morales	00001000000508021176

DATOS DEL CLIENTE	DATOS DEL EMISOR
HRA091214DF2 HOSPITAL REGIONAL DE ALTA ESPECIALIDAD DE CIUDAD VICTORIA BICENTENARIO 2010 87087 Reglmen Fiscal 603: Personas Morales con Fines no Lucrativos Uso del CFDI: G03: Gastos en general FECHA DE CONSUMO: 21/07/2022 13:57:28	LUGAR FECHA Y HORA DE EMISIÓN: C.P.03100, 27/07/2022 11:02:46 GRC030429EC4 GRUPO RESTAURANTERO DEL CENTRO SUCURSAL: 4003: MANSION AEROPUERTO T2

FECHA Y HORA DE EMISIÓN	IMPORTE TOTAL
27/07/2022 11:02:46	\$ 1230.00 MXN

Cantidad	Unidad	Descripción	Valor Unitario	Importe	Descuento															
1.00	E48 Unidad de servicio	90101500: Establecimientos para comer y beber Lungo Descafeinado	\$ 64.66	\$ 64.66	\$ 0															
<table border="1"> <tr> <th colspan="5">TRASLADOS</th> </tr> <tr> <th>Base</th> <th>Impuesto</th> <th>Factor</th> <th>Tasa</th> <th>Importe</th> </tr> <tr> <td>64.66</td> <td>002</td> <td>Tasa</td> <td>0.160</td> <td>10.34</td> </tr> </table>						TRASLADOS					Base	Impuesto	Factor	Tasa	Importe	64.66	002	Tasa	0.160	10.34
TRASLADOS																				
Base	Impuesto	Factor	Tasa	Importe																
64.66	002	Tasa	0.160	10.34																
1.00	H87 Pieza	90101500: Establecimientos para comer y beber CVT Vizar Tempranillo	\$ 116.38	\$ 116.38	\$ 0															
<table border="1"> <tr> <th colspan="5">TRASLADOS</th> </tr> <tr> <th>Base</th> <th>Impuesto</th> <th>Factor</th> <th>Tasa</th> <th>Importe</th> </tr> <tr> <td>116.38</td> <td>002</td> <td>Tasa</td> <td>0.160</td> <td>18.62</td> </tr> </table>						TRASLADOS					Base	Impuesto	Factor	Tasa	Importe	116.38	002	Tasa	0.160	18.62
TRASLADOS																				
Base	Impuesto	Factor	Tasa	Importe																
116.38	002	Tasa	0.160	18.62																
1.00	E48 Unidad de servicio	90101500: Establecimientos para comer y beber Vacio 400grs	\$ 806.03	\$ 806.03	\$ 0															
<table border="1"> <tr> <th colspan="5">TRASLADOS</th> </tr> <tr> <th>Base</th> <th>Impuesto</th> <th>Factor</th> <th>Tasa</th> <th>Importe</th> </tr> <tr> <td>806.03</td> <td>002</td> <td>Tasa</td> <td>0.160</td> <td>128.97</td> </tr> </table>						TRASLADOS					Base	Impuesto	Factor	Tasa	Importe	806.03	002	Tasa	0.160	128.97
TRASLADOS																				
Base	Impuesto	Factor	Tasa	Importe																
806.03	002	Tasa	0.160	128.97																
1.00	E48 Unidad de servicio	90101500: Establecimientos para comer y beber Cerveza Victoria	\$ 73.28	\$ 73.28	\$ 0															
<table border="1"> <tr> <th colspan="5">TRASLADOS</th> </tr> <tr> <th>Base</th> <th>Impuesto</th> <th>Factor</th> <th>Tasa</th> <th>Importe</th> </tr> <tr> <td>73.28</td> <td>002</td> <td>Tasa</td> <td>0.160</td> <td>11.72</td> </tr> </table>						TRASLADOS					Base	Impuesto	Factor	Tasa	Importe	73.28	002	Tasa	0.160	11.72
TRASLADOS																				
Base	Impuesto	Factor	Tasa	Importe																
73.28	002	Tasa	0.160	11.72																

FORMA DE PAGO: 28 Tarjeta de Débito.

MÉTODO DE PAGO: PUE Pago en una sola exhibición

MONEDA: MXN

IMPORTE CON LETRA: MIL DOSCIENTOS TREINTA PESOS 00/100 M.N.

SUBTOTAL	\$ 1060.35
DESCUENTO	\$ 0
IVA 16.00%	\$ 169.65
<b>Total</b>	<b>\$ 1230.00</b>

adena Original

1.1|EE5A8E8D-C191-49CB-8779-EE998A00F756|2022-07-

7T11:02:56|EEL961104G96|OPTIXmgyqy7An3vr83dKqazvvhXKMX6SfDSpuVnPqCphg+BdPy1Rp/naUje+HQzvCfHU/TgYQ6uRNAAf08fFDbnPtJxtH4VLnBF3u9sVVPby7rNBGSIQL822L+tfiChYR3C38nPOUNCwzgUAm7XIFmDQ3f3/+mLalqAR1ZNSaaUebDT6wymcDhUOYbhf69VABB0psQbEm0/BSPDvnetSJewC3MEfNkKhRyMcCtXijYxPC+1PVjsHWot/YRcU1+yn6Pmf6tQR8AfpSW3SEVLq3CpiD0VfRTu6LKD7luN11PDTB/rfkW82W53zFm70WFP9EDXGOj6lpc/WnA=|301000000506194045|



### Verificación de comprobantes fiscales digitales por internet

RFC del emisor	Nombre o razón social del emisor	RFC del receptor	Nombre o razón social del receptor
GRC030429EC4	GRUPO RESTAURANTERO DEL CENTRO	HRA091214DF2	HOSPITAL REGIONAL DE ALTA ESPECIALIDAD DE CIUDAD VICTORIA BICENTENARIO 2010
Folio fiscal	Fecha de expedición	Fecha certificación SAT	PAC que certificó
EE5A8E8D-C191-49CB-8779-EE998A00F756	2022-07-27T11:02:46	2022-07-27T11:02:56	EEL961104G96
Total del CFDI	Efecto del comprobante	Estado CFDI	Estatus de cancelación
\$1,230.00	Ingreso	Vigente	Cancelable sin aceptación

Imprimir





Factura Electrónica

Comprobante  
Fiscal Digital

D MOZ-01-000551967

00001000000505791057

<b>Metodo y Forma de Pago:</b>	PUE-Pago en una sola exhibición 01-Efectivo	<b>Fecha:</b>	2022-07-27 10:27:58.000000
--------------------------------	--	---------------	-------------------------------

<b>RFC:</b>	HRA091214DF2
-------------	--------------

<b>Uso CFDI</b>	G03	<b>Tipo Comprobante</b>	Ingreso
-----------------	-----	-------------------------	---------

Clave Producto	Ctd	Clave Unidad Medida	Descripción	Precio Unitario	Importe
78111804	1	E48	SERVICIO DE TRANSPORTE PUBLICO TERRESTRE DE PERSONAS, PASAJERO HOSPITAL REGIONAL DE ALTA ESPECIALIDAD DE CIUDAD VICTORIA "BICENTENARIO 2010", FECHA DE VIAJE 2022-07-20	\$430.00	\$430.00

**Subtotal:** \$430.00

**IVA Traslado 16 %:** \$0

**Total:** \$430.00

cuatrocientos  
treinta pesos  
MXN



**Folio fiscal:**

c3582eb0-a2ef-4603-a509-a986b78c3cda

**No de Serie del Certificado del SAT:**

00001000000509846663

**Fecha de Certificación:**

2022-07-27T10:27:57

**Sello Digital del CFDI:**

MOSeYHClmx4oJoXadZaMZTR7Xp1f5S0HTEeX/sGr9t5+s3OjfvbmkOZ2vAVjcIU3g5aCyd/EdoESKSNx/DW5L4T3ms4F3bj9GfwytUHzsE6sxdY/48w8Tt6pooHweBPTaFQ3BwVen9Id1bciLjcD1zQ5QJKHYTWsRkyPRy6e0+d78/Y1eKfmp7c/Z0B0qdqHFuYBsavt5V/MoRSA0foolDnW97xiVh1cprlXXBT1zbcMUpUKUQ6/Sx4s0A+JVme7q08ltCy2Zk95hP3flmh7wF3mN+LoWYKHD+74+1GscCINdchaUxrwfNefcOGRUT+Rp5rQr41Fz8CIYVPz5zG6Q==

<?xml version="1.0" encoding="utf-8" ?>

= <cfdi:Comprobante xmlns:cfdi="http://www.sat.gob.mx/cfd/3" xmlns:xsi="http://www.w3.org/2001/XMLSchema-instance" xsi:schemaLocation="http://www.sat.gob.mx/cfd/3 http://www.sat.gob.mx/sitio\_internet/cfd/3/cfdv33.xsd" Version="3.3" Serie="D" Folio="MOZ-01-000551967" Fecha="2022-07-27T10:27:57" Sello="MOSeYHCImx4oJoXadZaMZTR7Xp1f5S0HTEeX/sGr9t5+s3OJfvbmkO Z2vAVjcIU3g5aCyd/EdoESKSNx/DW5L4T3ms4F3bj9GfwytuHzsE6sxdY/48 w8Tt6pooHweBPTaFQ3BwVen9Id1bciLjcD1zQ5QJKHYTWsRkyPRv6e0+d78 /Y1eKfmp7c/Z0B0qdqHFuYBSavt5V/MoRSA0fooLdNw97xiVh1cpriXXBT1z bcMUpUKUQ6/Sx4s0A+JVmE7q08ItCy2zk95hP3flmh7wF3mN+LoWYKHD+ 74+1GsCCINdchaUxrwfNefcOGRUT+Rp5rQr41Fz8CIYVPz5zG6Q==" FormaPago="01" NoCertificado="00001000000505791057" Certificado="MIIGSDCCBDCgAwIBAgIUMDAwMDEwMDAwMDA1MDU3OTEwN TcwDQYJKoZIhvcNAQELBQAwwGEMSAwHgYDVQQDDBdBVVRPUKIEQUQUgQ 0VSVEIGSUNBRE9SQTEuMCwGA1UECgwIU0VSVkIDSU8gREUgQURNSU5JU1 RSQUNJT04gVFJJQIVUQVJJQTEaMBGGA1UECwwRU0FULUIFUyBBdXRob3Jp dHhkKjAoBgkqhkiG9w0BCQEWG2NvbnRhY3RvLnRlY25pY29Ac2F0LmdvYi5t eDEmMCQGA1UECQwdQVYyIEhJREFMR08gNzcsIENPTC4gR1VFUIJFUK8xDj AMBgNVBEMBTAA2MzAwMQswCQYDVQGEwJNWDEZMBcGA1UECAwQQ0IV REFEIERFIE1FWEIDTzETMBEGA1UEBwwKQ1VBUUURU1PQzEVMBMGA1UE LRMMU0FUOTcwNzAxTk4zMVwwWgYJKoZIhvcNAQkCE01yZXNwb25zYWJs ZTogQURNSU5JU1RSQUNJT04gQ0VOVFJBTBCTBTRVJWSUNJT1MgVFJJQI VUQVJJT1MgQUwgQ09OVFJJQVZRU5URTAeFw0yMDEwMDAwMDAwMDAwMDAw YNDEwMjQyMjQyMjQyMjQyMjQyMjQyMjQyMjQyMjQyMjQyMjQyMjQyMjQy EVSUKVTVFJFIE5VRVZBIEINQUdFTiBBQzExMC8GA1UEKRMoVFJBTINQT1JU QUNJT04gVEVSUKVTVFJFIE5VRVZBIEINQUdFTiBBQzExMC8GA1UEChMoVFJ BTINQT1JUQUNJT04gVEVSUKVTVFJFIE5VRVZBIEINQUdFTiBBQzEIMCMA1U ELRMCVFR0MDgWnZiYNDJBIC8gVEVBQzY2MDkyNkhNQ1BMUjA3MTMwMQYDVQQL EypUUKFOU1BPUIR BQ0IPTIBURVJRSVNUUkUgTIVFVKEgSU1BR0VOIEEuQy4wggEiMA0GCSqGSI b3DQEBAQUAA4IBDwAwggEKAoIBAQCpZ8O+WP9X8CwMY73/MSy8VF0qA emej54mXXXmeAUW96s3WLPUPugQ/35U6IVUMUiesFzdz5ts92ZZ1CWSem J8hOT/bIb24kyAqo4W/72/+3T6J4khX9omNqjhzxnVzl1aTBjLCD8WP333W uY0SviYN191evLd8HEyqHyY16U17KEUXrs3emCRpVnRk1Ry6IAI+LbR6fmg FzE607AuIz56ykaFN4RufX/4hQTbqDJs5Qzqm937tDoXZ7RP+PLuTRhhT8p2 l+W3k0A/tX2oqoFWz7/h1KwXrEbDorv8Ir+ddDW96hqMtUba/H9j5shw+9 GTIAX0h176JL1qwe+SMkhAgMBAAGjHTAbMAwGA1UdEwEB/wQCMAAwCw YDVR0PBAQDAgBAMA0GCSqGSIb3DQEBCwUAA4ICAQABUTZHozIAZRrUkHI 63v9munHCIF3+kbMu8C7yjUmLBe2xX5dnYZOHWKhpM73Ar9hGtKC6UJadv BqsmgzJT8MogbdIY9hoLvzhiCEC7I+4V2jVsrGFsZgXHkQJLAJ2yujvxFw434 nLKRqGjsX8gh4I50p/DVuR9MNIHGJRJN+U+rbDVPI9Z1SvtyP1bIn4FyWyiQ VRQiZbbGqCPh1b1xQmhuCNDLcRecFmIRPdkgXq14ZAPAK38t1I1OdxYD0Ho vy/qOmNMCUH9xrsKMNBYnHV55Jd2fK65aDoJ18Yc8JQFtpvxxefOw8MVJTb Qa0fKratGySBgBzoHuecrPusR1XfaATj8KecElqJTtRf0UZxircwJ+O30guGJy52 uC4UJYaRzYYq2BPrhEWORIGJ4S+8Vn26fyIImz90J4hzmEEhn6oweEZ/3WC LxLmQ+5hei0HP4qfJJy6FlvS6VIKSwPmfKth9/+WWnkAFHtSvdzQGk8K5B+ MNec58wrUNcp1NBY7zPIBURWvrH053g0t2EYmhi1Jlg4kXX7wQpvcIwRXW qNGwxG2WAeja6Lf6Ic3ffvjJbF/OwxKKN+ynM9VtIJQRfEXJfYHG24DwfiYcS 8TPJbQ9z8iJ6tmm+vEpp9Ka1NCuYHkAlodFF/nqi3aD26Tqb522iGSIEX0qvG x24qwLg==" SubTotal="430" Moneda="MXN" TipoCambio="1" Total="430" TipoDeComprobante="I" MetodoPago="PUE" LugarExpedicion="15620">

<cfdi:Emisor Rfc="TTN08072242A" Nombre="TRANSPORTACION TERRESTRE NUEVA IMAGEN AC" RegimenFiscal="603" />

<cfdi:Receptor Rfc="HRA091214DF2" UsoCFDI="G03" />

= <cfdi:Conceptos>



Verificación de comprobantes fiscales digitales por internet

RFC del emisor	Nombre o razón social del emisor	RFC del receptor	Nombre o razón social del receptor
----------------	----------------------------------	------------------	------------------------------------

TTN08072242A	TRANSPORTACION TERRESTRE NUEVA IMAGEN AC	HRA091214DF2	
--------------	--	--------------	--

Folio fiscal	Fecha de expedición	Fecha certificación SAT	PAC que certificó
--------------	---------------------	-------------------------	-------------------

C3582EB0-A2EF-4603-A509-A986B78C3CDA	2022-07-27T10:27:57	2022-07-27T10:27:57	LSO1306189R5
--------------------------------------	---------------------	---------------------	--------------

Total del CFDI	Efecto del comprobante	Estado CFDI	Estatus de cancelación
----------------	------------------------	-------------	------------------------

\$430.00	Ingreso	Vigente	Cancelable sin aceptación
----------	---------	---------	---------------------------

Imprimir

**Emisor:****TERMINALES DEL PUERTO AEREO S.A. DE C.V.**

TPA100922MD8Sello Digital del SAT  
 CARRETERA MIGUEL ALEMAN NTE. # KM 24  
 AEROPUERTO INTERNACIONAL MARIANO ESCOBEDO  
 C.P. 66629  
 APODACA, NUEVO LEON  
 Tel. 1088-8492  
 e-Mail: facturacion@tpa.taxi  
 web: www.tpa.taxi

**Expedido en:**

CARRETERA MIGUEL ALEMAN  
 NTE. KM 24 AEROPUERTO  
 INTERNACIONAL MARIANO  
 ESCOBEDO 66629  
 APODACA, NUEVO LEON, MEXICO



Lugar y Fecha de Expedición: 66629 - APODACA NUEVO LEON MEXICO 27/07/2022 (D/M/Y) 11:12:52

**Datos fiscales receptor:**

Nombre o Razón Social:	HOSPITAL REGIONAL DE ALTA ESPECIALIDAD DE CIUDAD VICTORIA "BICENTENARIO 2010"		
R.F.C.:	HRA091214DF2	UsoCFDI:	G03 - GASTOS EN GENERAL
Calle:	LIBRAMIENTO GUADALUPE VICTORIA #s/n, s/n	Colonia:	ÁREA DE PAJARITOS
Código Postal:	87087	Ciudad/Municipio:	CIUDAD VICTORIA, TAMAULIPAS.
Estado:	TAMAULIPAS	País:	MÉXICO
Teléfono:	(834) 153 6100	Celular:	
Email:	marian.hrae@gmail.com		
No. de Cliente:	100644	Forma de Pago:	01 - EFECTIVO
Moneda:	MXN	Condiciones de Pago:	Contado
Método de Pago:	PUE	Cta. de Pago:	

**Detalle de factura:**

Cantidad	Unidad	Descripción	Precio Unidad	Importe
1.0000	E48 - SRV	78111804 - TAXI EJECUTIVO SEDAN ZONA,5	\$690.00	\$690.00
			Subtotal :	\$690.00
			Total :	\$690.00

**Importe con letra:** SEISCIENTOS NOVENTA PESOS 00/100 M.N.**Observaciones:****Boleto:** 310600522072120120213 **Fecha Boleto:** 7/21/2022 12:00:00 AM**Régimen Fiscal:**

624 - REGIMEN DE COORDINADOS

**Sello Digital del Emisor:**

Lcxo5mcl1iWxwMdANazqTFv0943gjf0DtyelHDKt+66gZyg+1rJ5xKHYk23+T/em9WMPG9p5+usLAcjN9G1BIJvqlRiv8vRQjpF564yVoCr+RQOabOGahh/4N7HzsE6zZ9q4KKAAbCpUIbDFVpUlQV9VSyabuaXdV1EB4hsEEnT/BzpmTFXhguwJk4hzhxTFcAiccMtseyfr+8954nh3sI9QvcsaVF4GOe0xgb40NY/aauHWc9B9uNoN8WPcbhtGgp+2Ru5SnLC0zaDGkJR60y+D0W20B2ac/N3EqVgVbTmBsjSVx25/CfNeZJY/7zT1CT+MVnvpX5zS9pQEd8aW0w==

**Cadena Original del Complemento de Certificación Digital del SAT:**

||1.1|6B18F6FA-C5AF-4F94-A724-48F3384967EA|2022-07-27T11:14:27|Lcxo5mcl1iWxwMdANazqTFv0943gjf0DtyelHDKt+66gZyg+1rJ5xKHYk23+T/em9WMPG9p5+usLAcjN9G1BIJvqlRiv8vRQjpF564yVoCr+RQOabOGahh/4N7HzsE6zZ9q4KKAAbCpUIbDFVpUlQV9VSyabuaXdV1EB4hsEEnT/BzpmTFXhguwJk4hzhxTFcAiccMtseyfr+8954nh3sI9QvcsaVF4GOe0xgb40NY/aauHWc9B9uNoN8WPcbhtGgp+2Ru5SnLC0zaDGkJR60y+D0W20B2ac/N3EqVgVbTmBsjSVx25/CfNeZJY/7zT1CT+MVnvpX5zS9pQEd8aW0w==|00001000000505371432||

**Sello Digital del SAT:**

qpV7ULM14rCUNKj6LrF73DaPXloptdYAhRCbVZoShqhI7K7RetX+bPjvPyewvEZCT/kCFwqITLeVcFv1IjoqU8h+UEXQvhIgtzefmIdX9KrkHVQFsndzUmXxTDmp42j9PcJwEYAOzU4Nk4e316rB+PO37re33u1+fqZ37y/CZHqM4zawgD0YBfGHiqQvBf1DG/ET19Ma7giV9lco6jzVmlkhpw35VpyZnGBewYeAC8G6WvK5TxgaO1214aiatvtALGnpQkQavZEwnnN3VoV34DcLuXpMDGpc8UVQrWh8ZY5V6D3cVwWTY640B8QkC6W953tuCT5pZG7oc2WJ4Yq==

**Timbre Fiscal Digital:**

<?xml version="1.0" encoding="utf-8" ?>

<cfdi:Comprobante xmlns:xsi="http://www.w3.org/2001/XMLSchema-instance" xsi:schemaLocation="http://www.sat.gob.mx/cfd/3 http://www.sat.gob.mx/sitio\_internet/cfd/3/cfdv33.xsd" Version="3.3" Serie="FE" Folio="239441" Fecha="2022-07-27T11:12:52" Sello="Lcxo5mc1iWXwMdANazqTFvO943gjff0DtyelHDKt+66gZyg+lrJ5xKHYk23+T/em9WMPG9p5+usLAcjN9G1BIJvqlRiv8vRQjpF564yVoCr+RQOabOGahh/4N7HzssE6zZ9q4KKAbCpUIbDFVpu1QV9VSYabuaXdVIEB4hsEEnT/BzpmfFXHguwJk4hzhxTFcAiccMtseyfr+8954nh3sI9QvcsaVF4GOe0xgb40NY/auHWc9B9uNoN8WPcbhtGqp+2Ru5SnLC0zaDGkJR6Oy+D0W20B2ac/N3EqVgvtmBsjSVx25/CfNeZJY/7zT1CT+MVnvpX5zS9pQEd8aWOw==" FormaPago="01" NoCertificado="00001000000507595762" Certificado="MIIGNjCCBB6gAwIBAgIUMDAwMDEwMDAwMDA1MDc1OTU3NjIwDQYJKoZIhvcNAQELBQAwggGEMSAwHgYDVQQDDBdBVVRPUkIEQUUgQ0VSVEIGSUNBRE9SQTEuMCwGA1UECgwIU0VSVkIDSU8gREUgQURNSU5JU1RSQUNJT04gVFJJQVUQVJJQTEaMBGGA1UECwwRU0FULUIFUyBBdXR0b3JpdHkxKjAoBgkqhkiG9w0BCQEWG2NvbhRhY3RvLnRlY25pY29Ac2F0LmdvYi5teDEmMCQGA1UECQwdQVYyUEhJREFMR08gNzcsIENPTC4gR1VFUIJFUK8xDjAMBGNVBBEMBTAMzAwMQswCQYDVQQGEwJNWDEZMBcGA1UECAwQQ0lVRFEFEIERFIE1FWEIDTzETMBEGA1UEBwwKQ1VBVUUhURU1PQzEVMBMGA1UEL RMMU0FUOTcwNzAxTk4zMVwwWgYJKoZIhvcNAQkCE01yZXNwb25zYWJsZTogQURNSU5JU1RSQUNJT04gQ0V0VFJBTCTBERSBTRVJWSUNJT1MgVFJJQIVUQVJJT1MgQUwgQ09OVFJJQIVZRU5URTAEfw0yMTA2MDEwNzIxMzJaFw0yNTA2MDEwNzIxMzJaMIIBAzEtMCsGA1UEAxMkVEVSTUIOQUxYUyBERUwgU FVUIRPIEFFUKVPIFNBIERFIENWMS0wKwYDVQQPEyRURVJNSU5BTEVTIER FTCBQVUUSVE8gQUVSRU8gU0EgREUgQ1YxLTArBgNVBAoTJFRFUK1JTkFMR VMgREVMIFBVRVJUTyBBRVJFTyBTQSBERSBDVjEIMCMGA1UELRMcVFBMT AwOTIyTUQ4IC8gSEVUUDY4MDcyNTIHNDEEMBwGA1UEBRMVIC8gSEVUUD Y4MDcyNUh0TFJWQjAyMS0wKwYDVQQLEyRURVJNSU5BTEVTIERFTCBQVU VSVE8gQUVSRU8gU0EgREUgQ1YwggEiMA0GCSqGSIb3DQEBAQUAA4IBDw AwggEKAoIBAQCIIH1hi28PAfNqQUwCp6Es3Uur8zOZROiNsDN6Kths0oSrOM tG02elulYTuqn6CI7AHW7YMosGi3p+H6jHFvM2uAbGOoRRRepZvFmOwcEe/g qEoELz4RvBXP9N5QdqL9kk7WXLaVpXmkYj0sd2xdiwmpwFCqGH1TX+0ee6 ZXrKouMIhv70rT/vGaPCGv/dVaExrUQnXus/BQCgreFW7JRdBrWBKfl2mKed PjdQXbaNRBpeYW8DQBqz+BxDSDvXmAurKmcZJfKz2w1Ilu7rGrf54EITRgW oisM9LT4uXpSzP3IXOG492+f12frKdKglrtac/nZtsYmqmgG7gEBi0vOHePAg MBAAGjHTAbMAwGA1UdEwEB/wQCAAAwCwYDVR0PBAQDAgBAMA0GCSqG SIb3DQEBCwUAA4ICAQAape8pblFuTsJ7tw63x+5rvrI3fy9ozvHxagX8pwCiq C4hBXyHeiWxld9iWeG/zow1x8bM1ki+qGIJBeOGNM9Dq1GE4mHtRMYIIR1h HPxfDACJaX7K78EGZD9PYYizHO7rC9ORgAD9RUIU4OrbTpnUYc5ih04aZnHq 6uBJNUuazUCx9k1yglL6nSu2DRC0RDssNefXsc9jis0yN4I3RHG6rwKP/up/ RAv7nTdczy70hYcXK1OQOwAoc1he1t8ERztCXhMPU+3Df/DqzSojgTyI8Ff6 KdQn4XetqOyc+PFChsYpRtOMku28zHTY31UBD7vl2mlXuRn3t1JILONPEmP 4PVyQH95r+dMD216P1JRFInDZbNjMhPtiYDPzUpkg/4PsWhNO9g/1ALNe 6auRlaNGQU8rAC5sZ/fnlPxFo1FyXQYVQSVKp8Iei8MQpiNiGGR9MH78UOCD pkq3cNUIGotZc2NTPV804XO8IQScTvuiZFDuAIMRm7AhlyYLzHEwDjO9SbWR 008deGPeV973zjGdDMh5Qflv5j4msM12Up3dQoUQ8siiym+CfHxTPRRliPcy M/TWbD1iBYyGBvdESKO/xxuX+/jFixJB5ULeEifZ5vpz892OV3kM9fOwxrB6e 2xwdQC/NtTjKsv+5kUwOO9Vb2jPsMQXffYSwjMMnmw==" CondicionesDePago="Contado" SubTotal="690.00" Moneda="MXN" Total="690.00" TipoDeComprobante="1" MetodoPago="PUE" LugarExpedicion="66629" xmlns:cfdi="http://www.sat.gob.mx/cfd/3">

<cfdi:Emisor Rfc="TPA100922MD8" Nombre="TERMINALES DEL PUERTO AEREO S.A. DE C.V." RegimenFiscal="624" />

<cfdi:Receptor Rfc="HRA091214DF2" Nombre="HOSPITAL REGIONAL DE ALTA ESPECIALIDAD DE CIUDAD VICTORIA "BICENTENARIO 2010" UsoCFDI="G03" />





### Verificación de comprobantes fiscales digitales por internet

RFC del emisor	Nombre o razón social del emisor	RFC del receptor	Nombre o razón social del receptor
TPA100922MD8	TERMINALES DEL PUERTO AEREO S.A. DE C.V.	HRA091214DF2	HOSPITAL REGIONAL DE ALTA ESPECIALIDAD DE CIUDAD VICTORIA "BICENTENARIO 2010"
Folio fiscal	Fecha de expedición	Fecha certificación SAT	PAC que certificó
6B18F6FA-C5AF-4F94-A724-48F3384967EA	2022-07-27T11:12:52	2022-07-27T11:14:27	ASE0209252Q1
Total del CFDI	Efecto del comprobante	Estado CFDI	Estatus de cancelación
\$690.00	Ingreso	Vigente	Cancelable sin aceptación

Imprimir



**NOTA INFORMATIVA**

Ciudad Victoria, Tamaulipas, 29 de Julio de 2022.

**A QUIEN CORRESPONDA  
PRESENTE.**

Con motivo de la comisión asignada del 20 y 21 de Julio del presente año, con motivo de la reunión de trabajo la cual será presidida por el Dr. Gustavo Reyes Terán, titular de la CCINSHAE; así como el Lic. Armando Argandoña Armas, Director General del Hospital Federales de Referencia, la reunión tendrá lugar de manera presencial, el jueves 21 de julio de 10:00 a 11:00 hrs, en las oficinas de esta Comisión,, así mismo se le informo que el día 20 de julio tendría que presentarse el día 21 de julio Cd. México a las 10:00 am, por lo cual se tuvo que trasladar a la Cd. Monterrey donde se consiguió vuelo a la Cd México el día 20 de julio 2:08 pm ; el 21 de julio del presente año se llevo a cabo la reunión se puedo conseguir vuelo de regreso a las 18:00 hrs a la ciudad de Monterrey por lo cual no tuvo que prenotar en la Ciudad para su regreso a la Ciudad Victoria, por lo cual justifico el **Boucher** generado en gasolina, en el espacio de FUC – Transporte **NO SE CUENTA CON TIQUETE PARA REALIZAR LA FACTURA.**

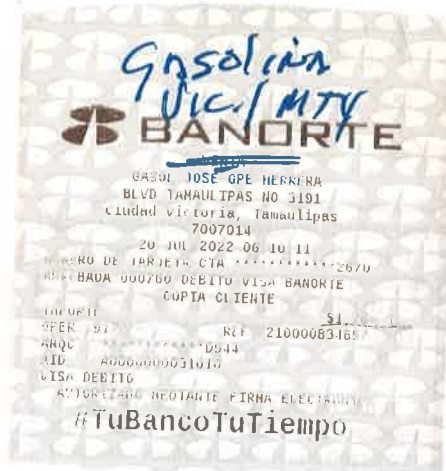

Sin otro particular, aprovecho la ocasión para enviarle un cordial saludo.

**A T E N T A M E N T E**

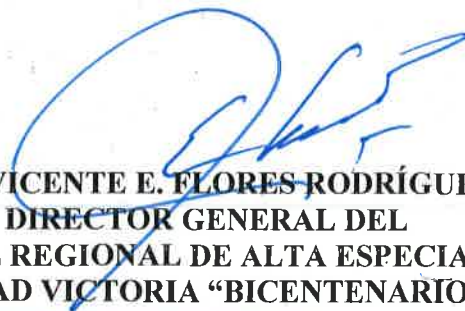

**DR. VICENTE E. FLORES RODRÍGUEZ**  
**DIRECTOR GENERAL DEL**  
**HOSPITAL REGIONAL DE ALTA ESPECIALIDAD**  
**DE CIUDAD VICTORIA "BICENTENARIO 2010"**

*Gasolina*  
*UIC. MTV*  
**BANORTE**

GASOL JOSE OPE HERRERA  
BLVD TAMAULIPAS NO 3191  
Ciudad Victoria, Tamaulipas  
7007014

20 JUL 2022 08:10:11

NUMERO DE TARJETA CTA \*\*\*\*\*2670

APROBADA 000760 DEBITO VISA BANORTE  
COPIA CLIENTE

IMPORTE \$1,20

OPER. 917 REF 210000834857

ARQC \*\*\*\*\*D544

AID A0000000031010

VISA DEBITO

AUTORIZADO MEDIANTE FIRMA ELECTRONICA

#TuBancoTuTiempo